

Mauro Nequirito

*«Non abbiasi a vedere alcuno
ridotto in estrema miseria e povertà»*

BENI COMUNI, PROPRIETÀ COLLETTIVE E USI CIVICI
SULLA MONTAGNA TRENTO TRA '700 E '900

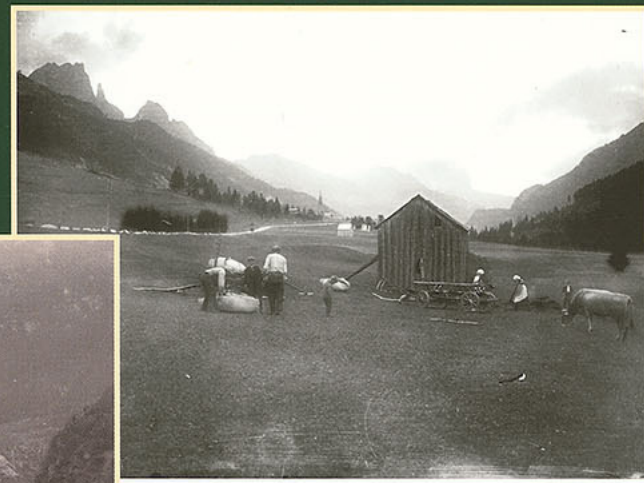

Provincia autonoma di Trento

Soprintendenza per i beni librari archivistici e archeologici

SOMMARIO

PRESENTAZIONE	7
INTRODUZIONE	9
I. L'ORGANIZZAZIONE DEL TERRITORIO RURALE IN TRENTINO	
ALLA FINE DELL'ANTICO REGIME	13
UNA REALTÀ COMPLESSA	15
II. I BENI SILVO-PASTORALI NELL'ETÀ DELL'ASSOLUTISMO ILLUMINATO	31
LA SILVICOLTURA E L'ALLEVAMENTO DEL BESTIAME SECONDO	
LE RIFORME SETTECENTESCHE	32
LA COMMISSIONE AUSTRO-TRIDENTINA PER LA VISITA AI BOSCHI DI FIEMME	36
DESCRIZIONE DI PANEVEGGIO	40
UNA GIURISDIZIONE ALPINA: PRIMIERO	42
UNA GIURISDIZIONE DEL FONDOVALLE ATESENO: KÖNIGSBERG-CEMBRA	44
III. BOSCHI E PASCOLI COMUNITARI SOTTO I GOVERNI NAPOLEONICI	47
LE NORMATIVE BAVARESÌ E ITALICHE	48
UNA RELAZIONE SULLO STATO DEI BOSCHI IN TRENTINO	
NEL PERIODO BAVARESE	52
BOSCHI E PASCOLI IN UN COMUNE TRENTINO SOTTO IL REGNO ITALICO	54
IV. LA PRIMA METÀ DELL'OTTOCENTO	59
LA NORMATIVA FORESTALE PROVVISORIA DEL 1822	60
UN ALPEGGIO SORPRESO DALLA NEVE IN VAL DI SOLE	63
NECESSITÀ COMUNITARIE NELLO SFRUTTAMENTO DI BOSCHI E PRATI	
IN ALCUNE LOCALITÀ DELLE GIUDICARIE NEL PRIMO OTTOCENTO	68
IL REGOLAMENTO BOSCHIVO DEL 1839	71
IL GIORNALE DEI DISTRETTI AGRARI TRENTINI E ROVERETANI	73

V. L'ATTIVITÀ LEGISLATIVA DOPO IL QUARANTOTTO	77
LA LEGGE FORESTALE DEL 1852	78
ESONERO DEL SUOLO DAI VINCOLI FEUDALI E REGOLAZIONE DELLE SERVITÙ	82
QUALCHE ESEMPIO DALLA VAL DI NON	86
SERVITÙ SUL MONTE CERCEN IN VAL DI SOLE	93
VI. FORESTE, PASCOLI, MALGHE TRA OTTO E NOVECENTO	97
GLI ANNI DELLE DIFFICOLTÀ E GLI INTERVENTI GOVERNATIVI	98
LE INDAGINI SULLE MALGHE TRENTINE	104
LA RISTRUTTURAZIONE DELLA MALGA PONTEVECCHIO	110
VERSO IL CONCETTO DI 'USO CIVICO'	112
VII. PROPRIETÀ COLLETTIVE IN TRENTINO TRA ANTICO REGIME E REALTÀ CONTEMPORANEA	115
LA MAGNIFICA COMUNITÀ DI FIEMME	117
LA COMUNIONE FAMILIARE MONTANA «FEUDO RUCADIN»	121
LA REGOLA FEUDALE DI PREDAZZO	124
LUSIA E IL MONTE ALOCH, BENI FEUDALI DELLA <i>REGOLA</i> DI MOENA	127
IL CONSORZIO DELL'ALPE VEDERNA	131
CARIGOLE E DOSSAZZO: UN CONSORZIO ESTINTO	135
MEZZOCORONA: IL COMUNE SCALZA L'ANTICA VICINIA	141
LA COMUNITÀ DELLE REGOLE DI SPINALE E MANEZ	143
LE <i>CONSORTÈLE</i> DI RABBI	146
BIBLIOGRAFIA	153
INDICAZIONI ARCHIVISTICHE	156