

Aperture e orari al pubblico:

Tutti i giorni dal 2 luglio al 28 settembre 2025
Giorno di chiusura martedì

Orari: 10.00 - 12.00 / 15.00 - 18.30

Attenzione! Il sabato mattina ci possono essere delle variazioni di orario causa celebrazioni matrimoni. Per maggiori info chiama lo 0462 340812 info@palazzomagnifica.eu

Biglietti: Intero: 7,00 euro

Riduzione: Vicini della Magnifica Comunità di Fiemme 2,00 euro

Over 65, Studenti e tesserati FAI 4,00 euro

Possessori Trentino Guest Card 4,90 euro

Possessori Euregio Family Pass 2,50 euro

Possessori Fassa Card 4,90 euro

Gratuito: Under 15; possessori di Fiemme Cembra Guest Card (eventi e visite guidate escluse); operatori sanitari dell'Ospedale di Cavalese e delle RSA di Egna, Predazzo, Tesero e Sèn Jan; disabili e accompagnatori

Visite guidate giornaliere su prenotazione: ore 17.00

costo: 4,00 euro + costo ingresso museo. Partenza con minimo 6 persone

Prenotazione obbligatoria 0462 872439 • info@palazzomagnifica.eu

Gruppi con visita guidata riservata (minimo 10 persone):

costo: biglietto ingresso + 4,00 euro per la visita guidata (la visita guidata per gruppi organizzati, anche in inglese e tedesco, va prenotata almeno 24 ore prima)

Info e prenotazioni: Tel. 0462 340812 • info@palazzomagnifica.eu

www.palazzomagnifica.eu • Via Scario 1, 38033 Cavalese (Tn)

   Palazzo Magnifica Comunità Fiemme

Scarica l'app **MOBICULT**. Ti permetterà di visitare il museo con un'audioguida e numerosi approfondimenti. È gratuita e non richiede alcuna registrazione



Estate 2025:
arriva comodamente alla Segheria
con il Bus Navetta



Inquadra
il QR Code
e scopri orari
e tragitti!

Attenzione: Gli eventi possono subire variazioni di orario. Per maggiore sicurezza fare affidamento ai siti: www.palazzomagnifica.eu e www.visitfiemme.it



Magnifica
Comunità
di Fiemme



Distretto
famiglia
valle di FIEMME



Euregio
Family
Pass



Palazzo
Magnifica
Comunità
di Fiemme

PALAZZO DELLA MAGNIFICA COMUNITÀ DI FIEMME

Il Museo del Territorio



Programma eventi culturali
ESTATE 2025

“ Fiemme prima del 1111. Il popolamento della Valle dal Mesolitico all’Alto Medioevo ”

Fino al 28 settembre 2025

Una mostra di carattere archeologico che narra le vicende del popolamento antropico della valle dal Mesolitico al Medioevo. I numerosi reperti esposti raccontano una lunga storia non documentata dalle fonti cartacee, che hanno nei patti gebardini del 1111 d.C. il loro primo determinante atto.

PER APPROFONDIRE LA MOSTRA

Visita guidata alla mostra
insieme ai curatori

- martedì 8 luglio, 5 agosto, ore 20.30
- domenica 20 luglio, domenica 17 agosto, ore 16.30

Un viaggio indietro nel tempo alla scoperta delle radici della valle di Fiemme attraverso i reperti archeologici rinvenuti sul territorio.

Costo: 5,00 euro • PRENOTAZIONE OBBLIGATORIA
Tel. 0462 340812 • info@palazzomagnifica.eu

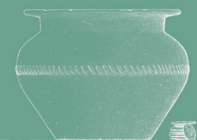

Ciclo “ArcheoRacconti, Fiemme prima del 1111” “Presenze longobarde” in Val di Fiemme

a cura di Annamaria Azzolini - Archeologa medievista
Castello del Buonconsiglio. Monumenti e collezioni provinciali

- giovedì 4 settembre, ore 18.00

La recente rilettura della documentazione archeologica di età altomedievale, proveniente dal territorio trentino ed oggi conservata al Museo Castello del Buonconsiglio di Trento e al Ferdinandeum di Innsbruck, ha consentito di ridefinire la presenza longobarda in regione. Nell’intervento verranno illustrati i materiali rinvenuti nel 1958 nella necropoli di Castello di Fiemme, riesaminati alla luce dei dati emersi dalle nuove ricerche.

Ingresso libero • PRENOTAZIONE OBBLIGATORIA
Tel. 0462 340812 • info@palazzomagnifica.eu



La mostra vede la collaborazione di:
UMSt Soprintendenza per i beni e le attività culturali P.A.T.
Ufficio beni archeologici; Museo Castello del Buonconsiglio.
Monumenti e collezioni provinciali; Fondazione Museo Civico
di Rovereto; MuSe - Museo delle Scienze, Trento;
Ferdinandeum - Tiroler Landesmuseum, Museo Geologico delle Dolomiti.

“ Il bosco e le piante nella crisi climatica attuale: il caso dell’Euregio ”

il progetto del Palazzo della Magnifica Comunità di Fiemme e della Fondazione Museo Civico di Rovereto in occasione dell’Anno dei Musei Euregio 2025.

Per il 2025 l’Euregio Tirolo-Alto Adige-Trentino ha istituito un nuovo anno museale comune al motto di “Guardare oltre”. La manifestazione prende spunto dalla commemorazione delle guerre contadine del 1525, evento formativo per la storia dei tre territori, per affrontare questioni di giustizia sociale, la gestione di crisi e sconvolgimenti sociali e resistenze in un contesto museale.



L’attuale crisi climatica sulle Alpi sta determinando profonde modificazioni sulla flora e sul paesaggio di vaste porzioni dell’Euregio. Il progetto “Il bosco e le piante nella crisi climatica attuale: il caso dell’Euregio” fotografa la situazione attuale e delinea uno scenario futuro dal punto di vista floristico e vegetazionale, di questo settore della catena alpina. Obiettivo dell’iniziativa è quello di dare spunti e opportunità su buone pratiche e comportamenti corretti da adottare e azioni sulle quali val la pena di investire per garantire uno sviluppo sostenibile della società locale.

I due musei hanno elaborato un ricco programma di eventi per affrontare il tema. Lo trovi sulla pagina dedicata del nostro sito. Scansiona il QR code qui a fianco.



Per scoprire di più sull’Anno dei Musei Euregio 2025 visita <https://2025.euregio.info/>

Ciicole al Tabià del Bocìn

Visita guidata al Museo etnografico del nonno Gustavo a Bellamonte

Ogni giovedì dal 3 luglio al 25 settembre, ore 14.30
Ritrovo presso Hotel Stella Alpina, Bellamonte.

Entra nell'antico Tabià (fienile) di Rinaldo Varesco e scopri la cultura della gente di montagna attraverso la conoscenza di numerosi attrezzi da lavoro e antichi tradizionali mestieri.

INGRESSO A OFFERTA LIBERA

Gratuito per i possessori di Fiemme Cembra Guest Card
PRENOTAZIONE OBBLIGATORIA a APT Val di Fiemme
www.visitfiemme.it - Tel. 0462 241111

La Segheria Veneziana del Comune di Cavalese

Visita guidata

Ogni mercoledì e venerdì dal 2 luglio al 5 settembre, ore 10.00
Ritrovo presso la Segheria Veneziana in Via Avisio, Cavalese.

Funziona ancora! È l'antica Segheria idraulica, detta alla Veneziana, di Cavalese che un tempo garantiva al Comune 500 mc di legname da opera all'anno. Scoprite il funzionamento ad acqua con due straordinari "segantini": Riccardo e Carlo.

Costo: 5,00 euro - Gratuito per i possessori della Fiemme Cembra Guest Card
PRENOTAZIONE OBBLIGATORIA a APT Val di Fiemme
Tel. 0462 241111 - www.visitfiemme.it

N.B. È disponibile un servizio di bus navetta con partenza, ad ore 9.30, dalla fermata "Cavalese CMP - Palazzo Magnifica Comunità" e ritorno, a ore 12.05, dalla fermata "Parcheggio Cascata Cavalese".

Museo Casa Natale Antonio Longo

Aperto dal 1° luglio al 1° settembre

Il martedì e il giovedì con orario 16.30 - 19.00; il mercoledì e il venerdì con orario 10.00 - 12.00
Visite guidate: martedì e giovedì alle ore 16.30; mercoledì e venerdì alle ore 10.00

Vieni a scoprire la storia di uno degli esponenti della scuola pittorica di Fiemme.

Costo ingresso museo: OFFERTA LIBERA

Costo con visita guidata: intero 5,00 euro; gratuito per i possessori di Fiemme Cembra Guest Card; 3,50 euro per i possessori di Trentino Guest Card.
Prenotazione e pagamento tramite APT val di Fiemme
www.visitfiemme.it - Tel. 0462 241111
Per info su aperture straordinarie e visite guidate riservate: 327 9213867 (Damiano)

La Biblioteca Muratori: un tuffo nel passato

Visita guidata

Ogni venerdì dal 4 luglio al 26 settembre, ore 17.00
Ritrovo presso il Palazzo della Magnifica Comunità di Fiemme.

Fondata nel 1756 dal sacerdote don Gian Pietro Muratori di Cavalese la biblioteca, rimasta chiusa al pubblico per molti anni, conserva, al suo interno, una serie di interessanti volumi databili tra il 1500 ed il 1700 oltre al regolamento che ne disciplinava la frequentazione. La libreria, proprietà della parrocchia, si trova all'interno di un condominio ed è rimasta inalterata al tempo salvaguardando il suo ricco patrimonio completo degli arredi originali.

Costo: 5,00 euro - PRENOTAZIONE OBBLIGATORIA
Tel. 0462 340812 - info@palazzomagnifica.eu

Visite sul territorio

Pieve di Cavalese

Visita guidata alla principale chiesa della Val di Fiemme

lunedì 21 e 28 luglio, lunedì 4, 11, 18 e 25 agosto ore 10.30
Ritrovo presso il Palazzo della Magnifica Comunità di Fiemme.

La pieve di Santa Maria Assunta è il centro religioso più antico e rilevante di tutta la valle. Ricordata nel 1111, periodo entro il quale va riferita la sua edificazione, venne rinnovata a metà del Quattrocento anche se raggiunse lo stato attuale solamente nel XIX secolo. Il recente restauro della struttura, dei preziosi arredi e delle opere d'arte, ne hanno ripristinato l'antico splendore.

Costo: 5,00 euro - PRENOTAZIONE OBBLIGATORIA
Tel. 0462 340812 - info@palazzomagnifica.eu

Alla scoperta del Parco Naturale Monte Corno: Escursione nella natura incontaminata

Un viaggio nel passato

lunedì 7 luglio, 18 agosto e 22 settembre, ore 10.00
Ritrovo presso Tourist Info a Trodena.

Durata: 3-4 ore di camminata

Esplora il Parco Naturale Monte Corno attraverso un'escursione guidata che unisce paesaggi mozzafiato e testimonianze storiche. Partendo dal centro di Trodena, il sentiero conduce alle Malghette e all'antico Eremo "Oansiedl", dove recenti scavi hanno riportato alla luce le rovine di una cucina, un ospedale e una cappella. Questi ritrovamenti offrono un'affascinante immersione nella vita monastica del XVIII secolo. Proseguendo verso Baita Pera e Rungganò, il percorso si chiude con il ritorno a Trodena.

Iscrizione: online su www.suedtirols-sueden.info
o al Tourist Info Südtirols Süden - Tel. 0471 810231 - entro le ore 17 del giorno precedente
Costo: 10,00 euro (con Südtirols Süden Card: 7,00 euro)

Eventi musicali in collaborazione con "Il Pentagramma. Scuola musicale di Fiemme e Fassa" e il Comune di Cavalese

■ Delikatessen. Concerto di musica classica per violino e pianoforte

Giovedì 24 luglio, ore 21.00

Duo Hanna Schmidt (violino) - Matteo Scalet (pianoforte)
Una serata all'insegna della delicatezza e dell'eleganza: tra slanci melodici e arabeschi, il violino si fa voce narrante di emozioni intense, dialogando con il pianoforte per ricreare la forza espressiva del grande repertorio e di *Delikatessen* musicali più rinfrescanti.

Ingresso libero - posti limitati
PRENOTAZIONE OBBLIGATORIA - Tel. 0462 340812 - info@palazzomagnifica.eu

■ Quartetti di Mozart. Concerto di musica classica

Venerdì 22 agosto, ore 21.00

Martina Brigadoi (flauto) - Andrea Ferroni (violino) - Ezio Vinante (viola) - Ivo Brigadoi (violoncello).
I famosi quartetti per flauto e archi di Wolfgang Amadeus Mozart, sintesi di raffinata tecnica, virtuosismo e genialità.

Ingresso libero - posti limitati
PRENOTAZIONE OBBLIGATORIA - Tel. 0462 340812 - info@palazzomagnifica.eu

Musica a Palazzo

Inaugurazione del XVII festival Più piano in collaborazione con il Palazzo della Magnifica Comunità di Fiemme

■ Soprano...più piano

Giovedì 31 luglio, ore 21.00
Silvia Celadin, soprano
Pierluigi Piran, pianoforte

■ Solo...più piano - giovani talenti

Giovedì 7 agosto, ore 21.00
Vera Cecino, pianoforte

■ Violino...più piano

Giovedì 14 agosto, ore 21.00
Miriam Dal Don, violino
Valter Favero, pianoforte

■ Piano...più piano - giovani talenti

Giovedì 21 agosto, ore 21.00
Beatrice ed Eleonora Dallagnese,
pianoforte a quattro mani

Organizza ARS MODI APS www.arsmodi.it / Direttore artistico Edoardo Bruni www.edoardobruni.it
PRENOTAZIONE OBBLIGATORIA - Tel. 0462 340812 - info@palazzomagnifica.eu
Ingresso gratuito con offerta libera - capienza massima sala 90 posti

■ Concerto a cura dell'Associazione "Giuliano per l'organo di Tesero" in collaborazione con la Magnifica Comunità di Fiemme

Domenica 27 luglio, ore 21.00

Concerto di organo, soprano e quartetto d'archi. Ensemble Boutique Classique
Organo - Ai Yoshida, Soprano - Clara Sattler, Violino - Veronika Egger, Violino - Ursula Mühlberger, Viola - Sylvia Lanz, Violoncello - Christian Bertoncello

Con l'organo a cassapanca costruito dalla ditta organaria Andrea Zeni (2015) di Tesero/Val di Fiemme
Musica di Vivaldi, Bach, Mozart e Haydn

Ingresso libero - posti limitati
PRENOTAZIONE OBBLIGATORIA - Tel. 0462 340812 - info@palazzomagnifica.eu

■ Concerto a cura della Federazione Cori del Trentino

Domenica 24 agosto, ore 21.00

Nella suggestiva cornice del Salone Clesiano canteranno il **Coro Gianferrari di Trento** e il **Coro del Noce di Malè**, due formazioni corali miste che, con sensibilità e maestria, spaziano dalla polifonia classica alla musica contemporanea e al repertorio popolare. Con alle spalle esperienze in festival e collaborazioni prestigiose, continuano a coltivare un profondo legame con la cultura e le tradizioni del proprio territorio. Un'occasione unica per lasciarsi avvolgere dalla bellezza del canto corale, tra armonie raffinate e radici autentiche.

Ingresso: 5,00 euro, under 15 gratuito. L'intero ricavato andrà in beneficenza.
PRENOTAZIONE OBBLIGATORIA - Tel. 0462 340812 - info@palazzomagnifica.eu

■ "Una Terra, tante Voci", "Ein Land, viele Stimmen", "Na tera, n muie de oujes"

Festival dei cori del territorio della Magnifica Comunità di Fiemme

Venerdì 19 settembre, ore 21.00

I cori Rio Bianco di Panchià e Männerchor di Truden/Trodena si esibiranno in una serata dedicata alla valorizzazione della musica locale e del trilinguismo: elementi che contraddistinguono e caratterizzano il territorio della Magnifica Comunità di Fiemme.

Ingresso: 5,00 euro, under 15 gratuito. L'intero ricavato andrà in beneficenza.
PRENOTAZIONE OBBLIGATORIA - Tel. 0462 340812 - info@palazzomagnifica.eu

■ Spettacolo Dal legno al suono. Manuale minimo di liuteria di e con Nicola Segatta In collaborazione con il Parco Paneveggio Pale di San Martino

Giovedì 25 settembre, ore 21.00

Il racconto di un mestiere: la creazione della musica dal legno al pentagramma in uno showcase tra monologo teatrale, performance immersiva e concerto. Nicola Segatta, liutaio, violoncellista e compositore, racconta la nascita della musica partendo da "un pezzo di legno", eseguendo proprie composizioni legate ai temi della foresta, del legno e della ricerca dell'eternità insita nel mestiere del liutaio.

Ingresso libero - posti limitati - PRENOT. OBBLIGATORIA - Tel. 0462 340812 - info@palazzomagnifica.eu

APPUNTAMENTO SPECIALE

Custodi della storia. Cerimonia di conferimento delle targhe onorifiche

Lunedì 14 luglio, ore 18.00

Il 14 luglio 2025, la Magnifica Comunità di Fiemme celebra i Patti Gebardini, documento del 1111 che sancì l'autonomia della valle. La cerimonia vedrà il conferimento di targhe onorifiche a studiosi che hanno contribuito alla ricerca e alla valorizzazione della storia locale. Un'occasione per riconoscere il loro impegno e condividere un momento di riflessione e comunità.

Ingresso libero fino ad esaurimento posti
PRENOTAZIONE OBBLIGATORIA - Tel. 0462 340812 - info@palazzomagnifica.eu

Conferenze

■ I Turchi a Moena. Come nasce una leggenda e come l'industria culturale e i Social ne fanno una "storia vera"

venerdì 1 agosto, ore 17.00 oppure 21.00 a cura del dott. Fabio Chiochetti del Goti

Il successo mediatico ottenuto dalla miniserie TV dal titolo "El Turco" offre l'opportunità di far chiarezza sul discusso toponimo del rione moenese di "Turchia" sotto il profilo storico ed etnografico, nonché di riflettere sui meccanismi della comunicazione di massa che condizionano la percezione della realtà da parte del pubblico.

Ingresso libero - posti limitati - PRENOT. OBBLIGATORIA - Tel. 0462 340812 - info@palazzomagnifica.eu

■ Gino Bellante - Un viaggio tra luce, natura e colori della Val di Fiemme

venerdì 29 agosto, ore 21.00 a cura del dott. Elio Vanzo

Attraverso le opere di Gino Bellante, esploreremo la magia della sua pittura, che ha saputo trasformare la bellezza della Val di Fiemme in immagini luminose e armoniose. Con pennellate decise e una sensibilità unica, Bellante ha immortalato paesaggi e nature morte, lasciando un'eredità artistica preziosa.

Ingresso libero - posti limitati - PRENOT. OBBLIGATORIA - Tel. 0462 340812 - info@palazzomagnifica.eu

Festa del Boscaiolo e delle Foreste

La Festa del Boschier e dei Bosé / Fest der Holzfäller und der Wälder

Domenica 7 settembre dalle 10.00 alle 17.00 - Località Piazzol - Molina di Fiemme (TN)

Da quasi cento anni, ogni prima domenica di settembre si svolge un evento atteso da tutta la Comunità: la Festa del Boscaiolo e delle Foreste! Un momento importante in cui tutti gli abitanti della valle si riuniscono per ricordare il valore immenso che i boschi hanno per la Comunità di Fiemme e per festeggiare i boscaioli, che dimostrano la loro bravura con incredibili prove e gare di abilità. Non mancano, inoltre, musica, piatti tipici ed esposizioni dedicate al settore bosco.